



## Bouwnummer 167



Impressie ter illustratie; geen rechten aan te onlenen

schaal:  
formaat: A3  
datum: 29-11-2024

wijzigingen:

werknummer: bladnr:  
B22.766 V.167.0

# Situatie



## Renvooi

### Bouwkundig

▲ - entree woning

#### symbolen

- ○ HR++ dubbel glas, u-waarde conform BENG
- \*\* gelaagd glas tbv. doorval
- △ veiligheidsglas, conform NEN3569
- ⊕ glas afwijkend van standaard vgl. geluidsrapport
- metselwerk
- ▨ isolatie
- ▩ bouwmuur
- ▧ binnenwand gipsblokken
- ▦ binnenwand
- deur in plaatstalen kozijn met bovenlicht  
deurmaat: 930mm, hoogte 2315mm
- deur in plaatstalen kozijn zonder bovenlicht  
deurmaat: 930mm, hoogte 2315mm
- gd geluidswerende deur in plaatstalen kozijn zonder  
bovenlicht deurmaat: 930mm, hoogte 2315mm
- ⊙ gierzwaluw nestkast
- huismus nestkast
- opstelplaats  
wasmachine/ wasdroger

- ☐ omvormer
- ☐ zonnepaneel
- ☐ WP + boiler
- ☐ mv-unit
- ☐ kruipruik
- ☐ vloerverdeler
- ☐ verwarmingselement
- ☐ ventilatie toevoer / afvoer  
in plafond
- ☐ ventilatie toevoer / afvoer  
in wand

### Installaties

- ⊗ Centraaldoos t.b.v. verlichting
- ⊙ Centraaldoos t.b.v. optische melder
- ⊖ Wcd enkelvoudig
- ⊖ Wcd tweevoudig (Horizontaal)
- ⊖ Wcd tweevoudig (Verticaal)
- ⊖ Wcd Perilex
- ⊖ Aansluitpunt 1 Fase - Nul - Aarde
- ⊖ Aansluitpunt bedraad
- ⊖ Aansluitpunt niet bedraad (Loze leiding)
- ⊖ Enkelpolige schakelaar
- ⊖ Wisselschakelaar
- ⊖ Serie wisselschakelaar
- ⊖ Pulsschakelaar
- ☑ Intercom/Videfoon - Buitenpost
- ☑ Intercom/Videfoon - Binnenpost
- ☑ Bewegings- / Aanwezigheidsmelder
- ☑ Deurbel
- ☑ Schel
- ☑ Rookmelder
- ☑ Rookmelder op centraaldoos
- ☑ Omvormer

### Renvooi overig

- ▨ Niet-bijbehorende woning
- ▨ gekrijstreept gebied
- gemeenschappelijke ruimte

### Afkortingen installaties

- |                              |                              |                               |
|------------------------------|------------------------------|-------------------------------|
| AK = Afzuigkap               | IC = Intercom/Videfoon       | TH = Thermostaat              |
| ALG = Algemeen gebruik       | KK = Koelkast                | VV = Verdeler vloerverwarming |
| BEL = Beldrukker             | KT = Kooktoestel             | VW = Vaatwasser               |
| BNR = Bouwnummer             | LL = Loze leiding            | WLP = Wandlichtpunt           |
| BV = Buitenvoeler            | MK = Groepenkast             | WD = Wasdroger                |
| CAP = Centraal aardpunt      | MV = Mechanische ventilatie  | WM = Wasmachine               |
| CO = Combi-oven              | OV = Omvormer pv-installatie | WP = Warmtepomp               |
| E-RAD = Elektrische radiator | R = Optische rookmelder      | WTW = Warmte terugwin unit    |

Bouwnummer 167



schaal: 1 : 100  
 formaat: A3  
 datum: 29-11-2024

wijzigingen:

werknummer: bladnr:

B22.766 V.167.1

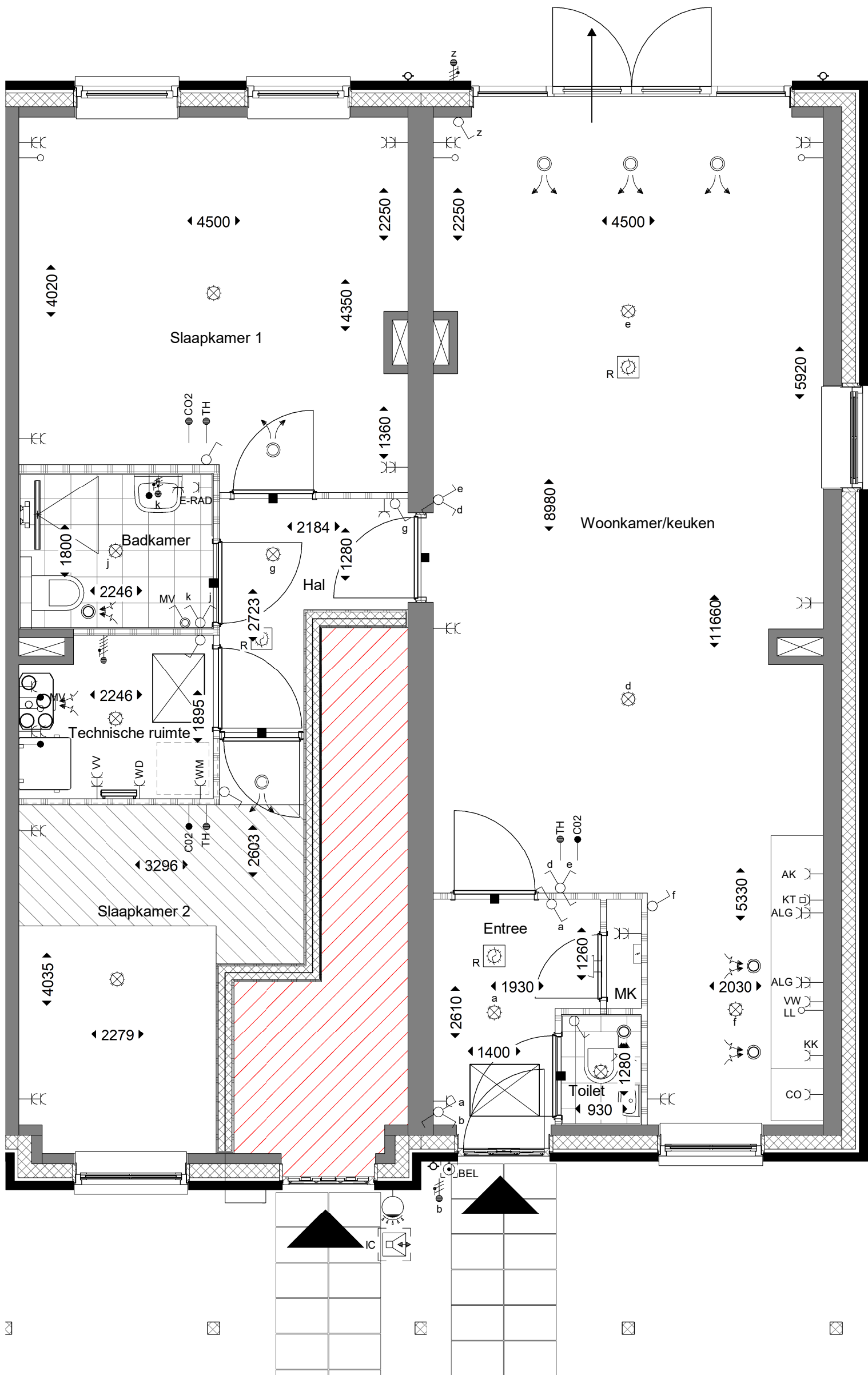



voorgevel

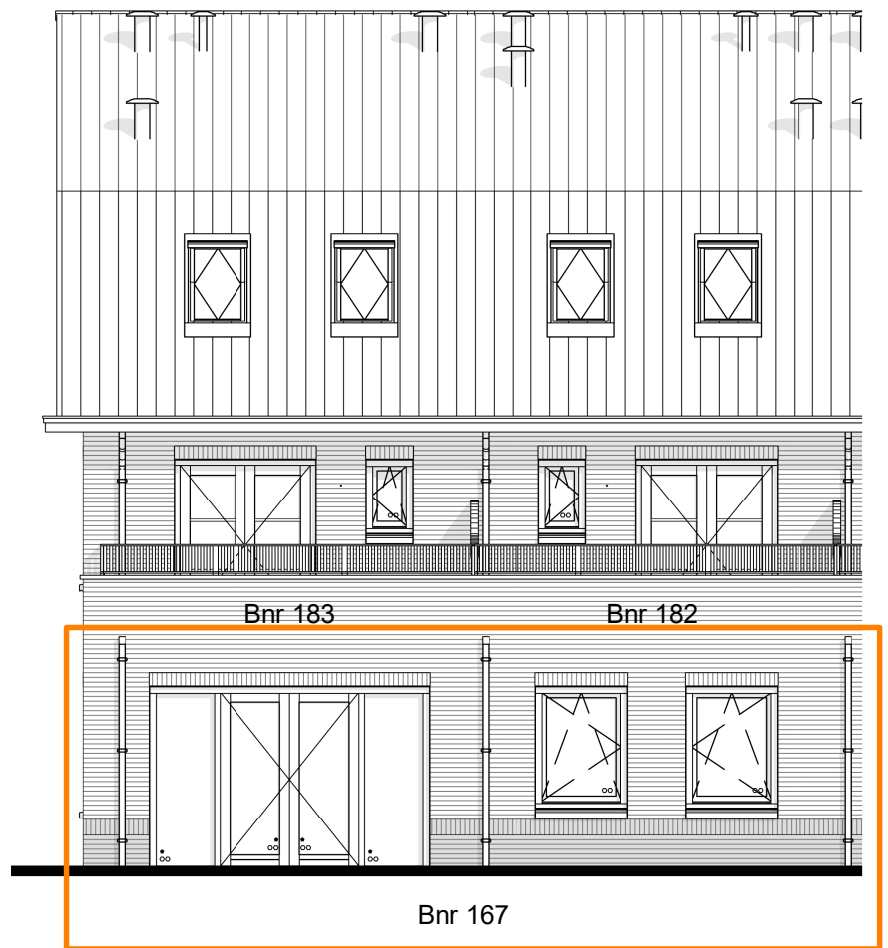

achtergevel

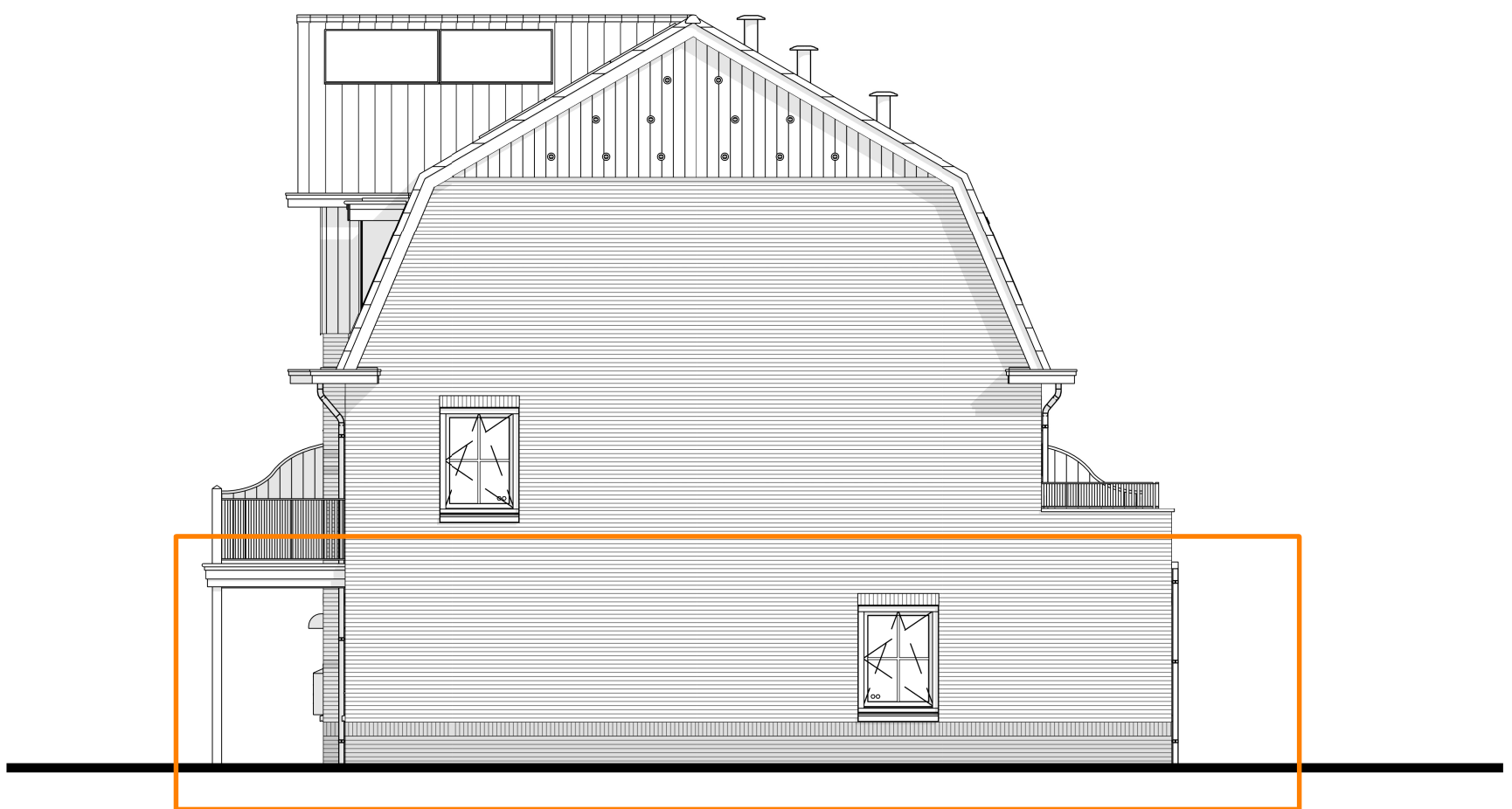

rechter zijgevel

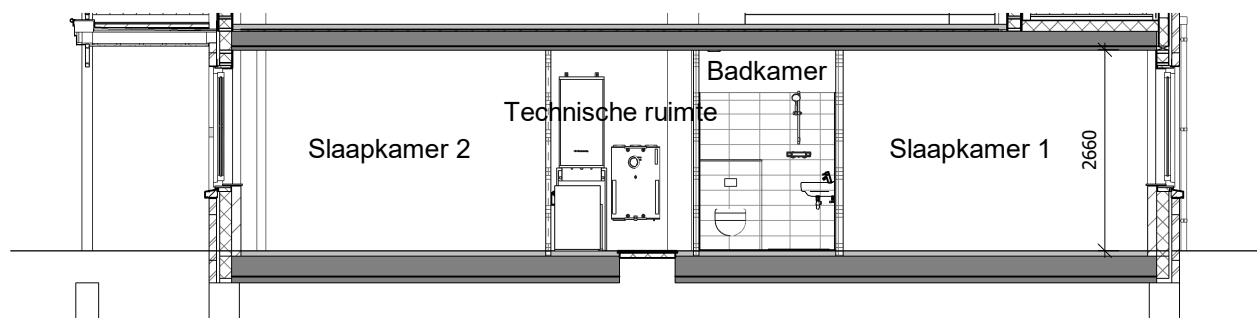

doorsnede



Bouwnummer 167			
schaal: 1 : 100	wijzigingen:	werknnummer: B22.766	bladnr: V.167.3
formaat: A3			
datum: 29-11-2024			